

# Fem l'escola que volem



## Preinscripció escolar 2024-2025

Construïm futurs en una escola  
inclusiva, de qualitat i amb igualtat  
d'oportunitats per a tothom.

**6-20  
març  
2024**

Segon cicle d'educació  
infantil i educació  
primària

---

Més informació a:  
**edubcn.cat**

---

# Benvinguts i benvingudes

A la xarxa educativa  
de la ciutat



# Totes i tots hi tenim un paper

## Fem equip a cada escola

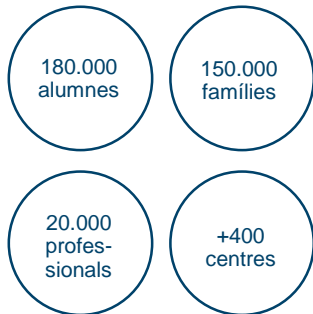

## Fem equip amb els i les professionals i recursos educatius



## Fem equip a cada barri i la ciutat

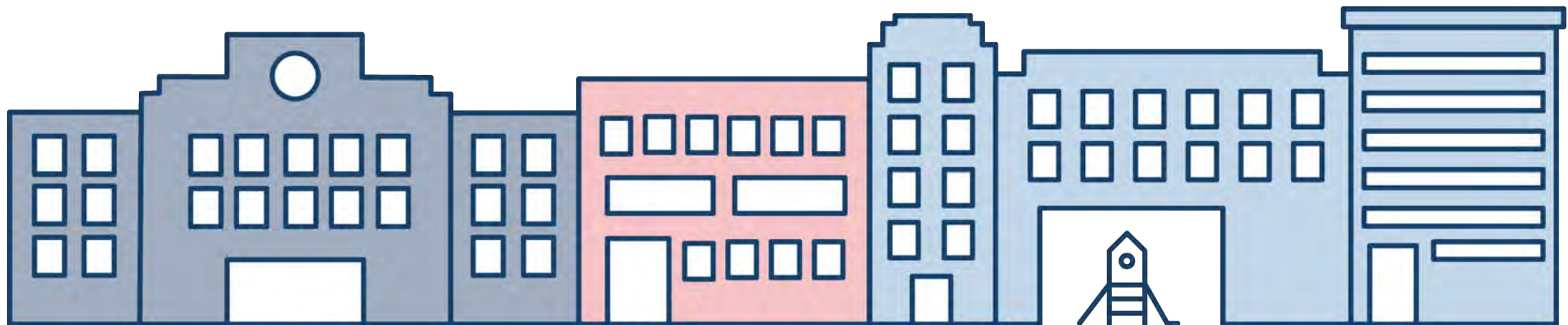

# Construïm una xarxa d'escoles...

- Equivalents**
- De proximitat**
- De qualitat i amb projectes transformadors**
- Amb continuïtat pedagògica**
- I que suma per a tothom: per l'equitat i la inclusió.**



## Compromís amb l'equitat i la inclusió: és progrés educatiu si ho és per a totes i tots

Cada infant o jove és diferent i el sistema educatiu està preparat per **atendre qualsevol alumne i acompanyar-lo amb els suports necessaris i mesures com les places de reserva perquè pugui progressar amb la resta de companys**, sigui quina sigui la seva situació o necessitat educativa:

Treballem contra la segregació escolar.

Impulsem una escola inclusiva.



## Què vol dir lluitar contra la segregació i per a l'equitat educativa?

Vol dir que...

- Garantim les **mateixes oportunitats educatives** als infants i joves amb necessitats econòmiques, oferint els recursos per cobrir les **condicions materials bàsiques** (beques menjador, material escolar...) i un **acompanyament educatiu**.
- Que **cada centre sigui un reflex del seu barri**, perquè això afavoreix l'aprenentatge i l'èxit educatiu de tots els infants. Per això, **reservem places** a tots els centres per a una escolarització equilibrada de l'alumnat amb necessitats de suport educatiu.

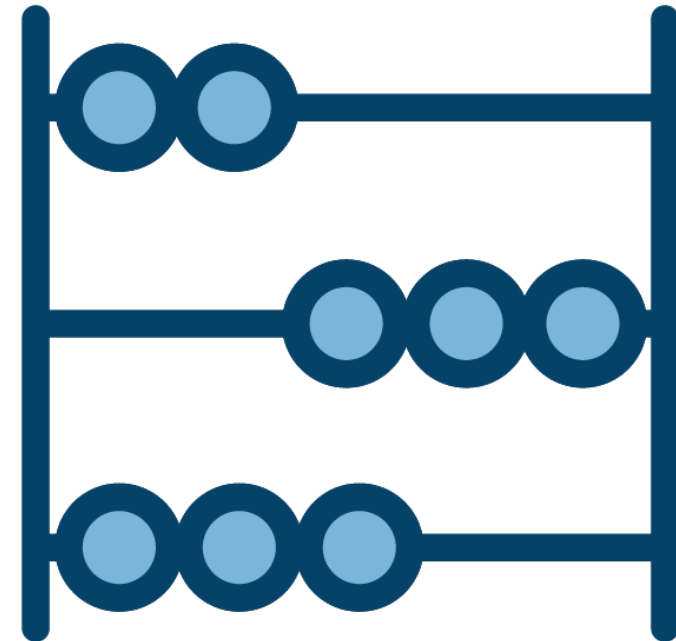

## L'educació inclusiva: és per a tothom?

Sí, perquè tots els infants són diversos. Impulsar una inclusió equilibrada millora les oportunitats educatives i això vol dir que trobareu places de reserva, també, a les **escoles i instituts**.

Amb els recursos necessaris i la **detecció i seguiment preventiu**, els centres educatius són espais normalitzadors i preparats que poden **atendre la majoria de necessitats lleus, moderades o altes** relacionades amb:

- retards en el desenvolupament** de l'infant o dificultats de l'aprenentatge,
- la **salut emocional** de l'infant o jove,
- l'**aprenentatge**, l'**audició**, la **visió**, la **cognició**, la **comunicació** o **conducta**, i la **salut física**.



### TINGUEU PRESENT!

**Sessions informatives i guia d'acompanyament** per a famílies amb infants amb necessitats educatives específiques

# El procés de preinscripció pas a pas





## 5 etapes

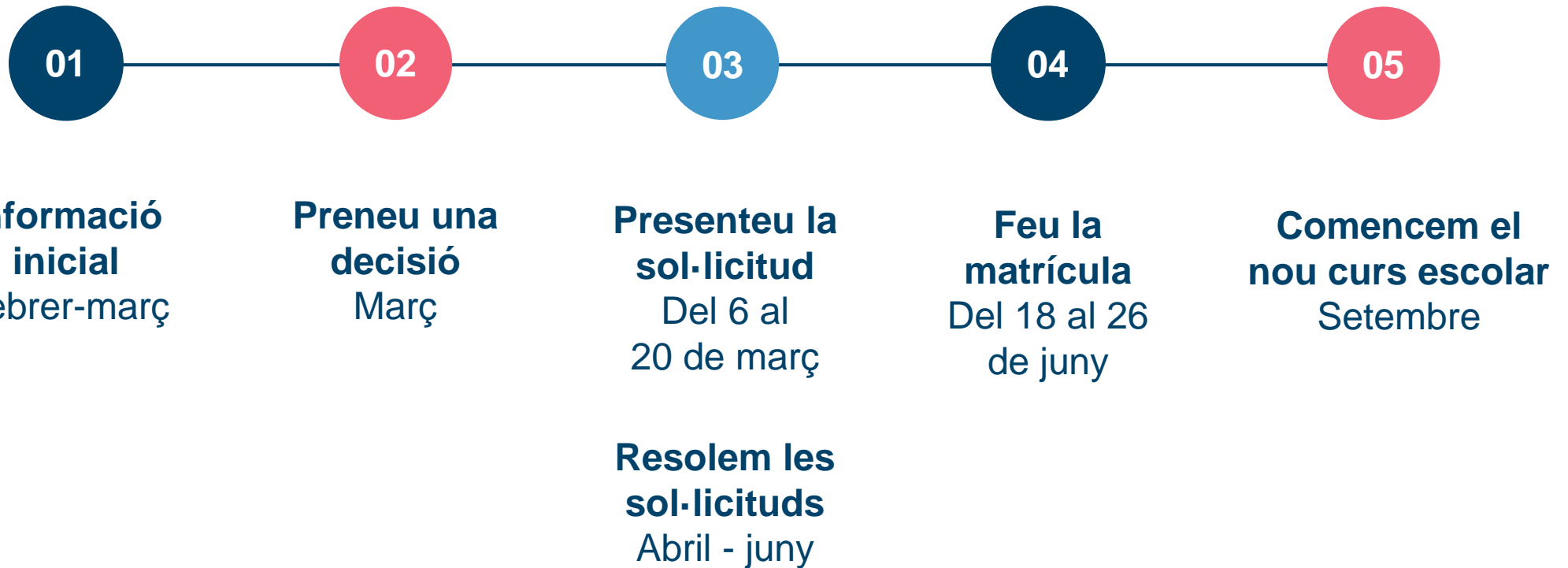



## Preinscripció

La preinscripció és imprescindible per obtenir plaça per al vostre fill o filla en un dels més de 400 centres de la xarxa educativa de Barcelona sostinguts amb fons públics.



Del 6 al 20 de març



## Matrícula

La matrícula és la confirmació de la inscripció del vostre fill o filla a la plaça assignada al nou centre.



Del 18 al 26 de juny

## On informar-se



**edubcn.cat**

Consorci d'Educació  
de Barcelona

**preinscripcio.gencat.cat**

Departament d'Educació



**Oficines de suport  
a l'escolarització**  
(cita prèvia web)

**Informació telefònica**  
**012 i 010**

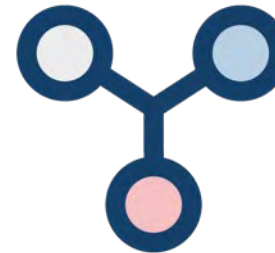

**Activitats de portes  
obertes, webs i xarxes  
socials dels centres**



**Famílies  
i AFA**

## Oficines de suport a l'escolarització



**Atenció informativa a les famílies**, a partir del 4 de març

- Trucant: al **012** o al **935 511 0 00**
- Per internet: al web **edubcn.cat**

**Suport a la preinscripció en línia**, a partir del 6 de març **(amb cita prèvia)**

- **Ciutat Vella** (placeta del Pi, 2)
- **Eixample** (carrer de Roger de Llúria, 1-3)
- **Gràcia-Horta-Guinardó** (carrer de la Mare de Déu de la Salut, 87)
- **Nou Barris** (carrer de Nil, 27 i carrer de Vallcivera, 14)
- **Sant Andreu** (carrer del Montsec, 20-22)
- **Sant Martí** (carrer de Cristòbal de Moura, 223)
- **Sants-Montjuïc** (plaça d'Espanya, 5, planta baixa)
  
- **Oficina d'Atenció del Consorci d'Educació de Barcelona**  
Carrer de Roger de Llúria, 1-3

# edubcn.cat

Web del Consorci



Cercador de portes obertes



Centres de proximitat



Guia de centres



Oferta de places per centre



# preinscripcio.gencat.cat

Web del Departament d'Educació



Sol·licitud de preinscripció  
en línia



Tota la informació del procés



Centre d'Ajuda amb materials  
informatius de suport:

- Vídeos tutorial
- Podcast
- Guia de preinscripció

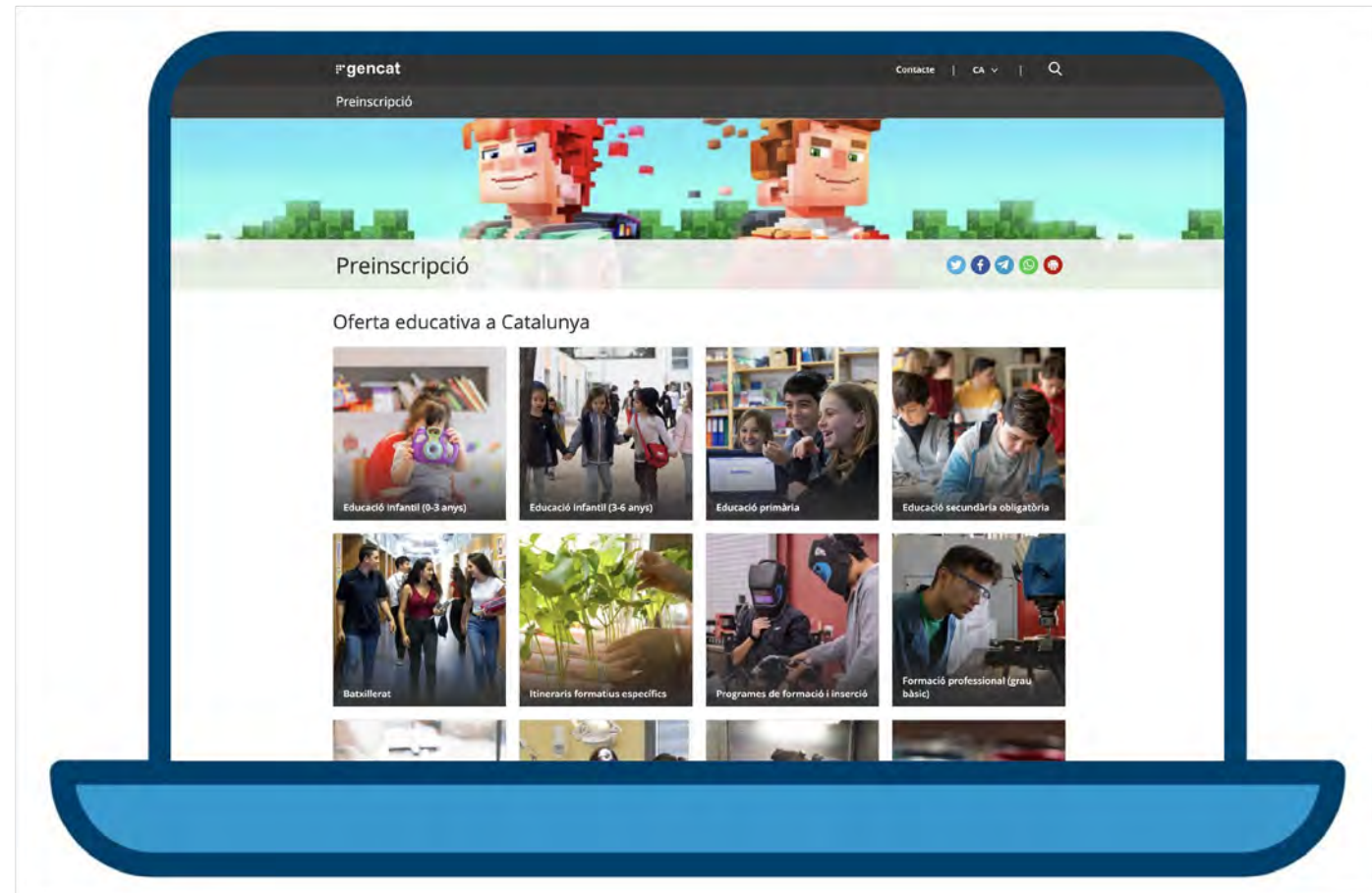

## Quina informació hem de tenir en compte

- Visiteu els centres
- Pregunteu i contrasteu** sense pressuposar
- La continuïtat entre** primària-secundària (instituts de referència) i projecte educatiu
- L'acollida** de l'alumnat i tutories
- La relació amb les **famílies**
- El **funcionament**
- L'oferta de places**, tenint en compte germans i places reservades per alumnat amb necessitats educatives específiques
- La comunitat educativa**

## Què aporten les famílies?

<b>Aportacions necessàries*</b>	<b>Centres públics</b>	<b>Centres concertats</b>
Material de suport educatiu	<input checked="" type="checkbox"/>	<input checked="" type="checkbox"/>
Sortides i colònies	<input checked="" type="checkbox"/>	<input checked="" type="checkbox"/>
<b>Aportacions voluntàries*</b>		
Quota AMPA/AFA	<input checked="" type="checkbox"/>	<input checked="" type="checkbox"/>
Quota serveis addicionals:	<input checked="" type="checkbox"/>	<input checked="" type="checkbox"/>
Servei de menjador		
Activitats extraescolars		
<b>Altres aportacions no obligatòries*</b>		
Quota d'hores complementàries		<input checked="" type="checkbox"/>
Quota de fundacions, cooperatives...		<input checked="" type="checkbox"/>

\* L'alumnat reconegut com NESE B queda exempt d'aquestes aportacions.





## Calendari: 11 moments clau

1. **Informació de l'oferta inicial.** 5 de març
2. **Presentació de sol·licituds.** Del 6 al 20 de març
3. **Llistes de barem provisionals.** 19 d'abril
4. **Reclamacions a la baremació.** Del 19 al 25 d'abril
5. **Llistes de barem definitives.** 30 d'abril
6. **Sorteig: número de desempat.** 6 de maig
7. **Llistes ordenades definitives.** 8 de maig
8. **Ampliació de peticions.** NEE B 14 i 15 de maig. Ordinàries: del 29 al 31 de maig
9. **Oferta final de places.** 7 de juny
10. **Llistes d'adjudicacions i llistes d'espera.** 10 de juny
11. **Matrícula.** Del 18 al 26 de juny

*Calendari provisional (pendent de resolució)*



## El sistema de punts i la primera opció

La puntuació serveix per **ordenar i desempatar** a l'hora d'accedir a un centre sol·licitat. **La puntuació de proximitat s'atorga respecte al centre triat en primera opció.** Aquesta puntuació es manté (s'arrossega) en la resta d'opcions sol·licitades.

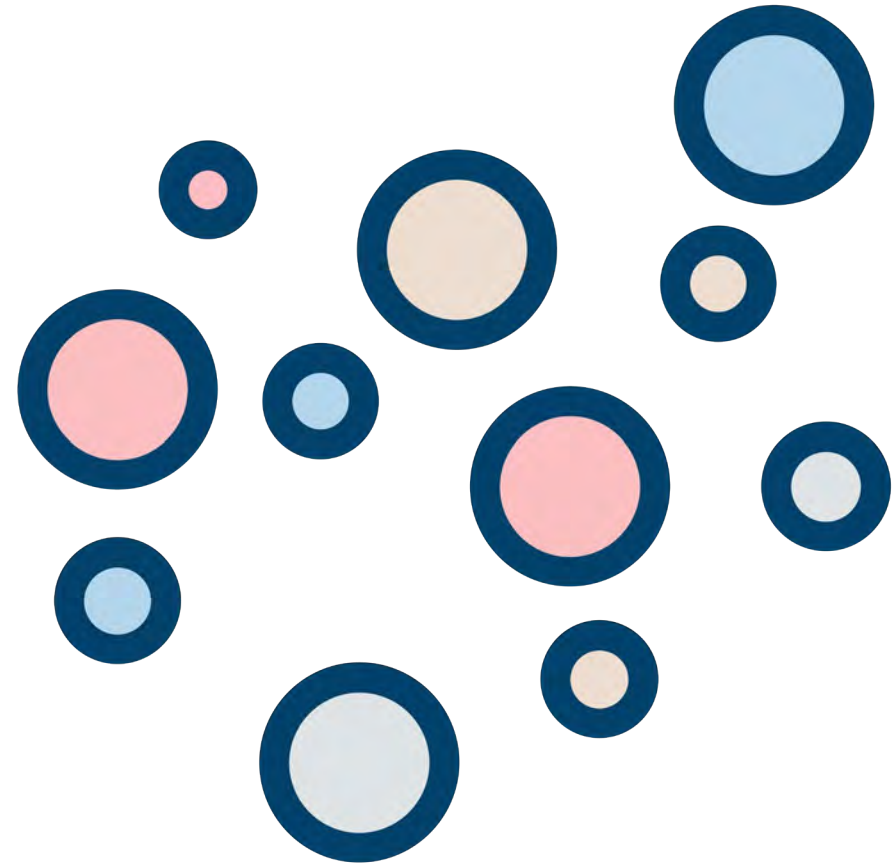

# Criteris de baremació

## CRITERIS PRIORITARIS (A+B+C)

<b>A</b>	Tenir germans al centre			
	50 PUNTS			
<b>B</b>	Proximitat al domicili	Adreça lloc de treball pares, mares	Mateix districte del centre	Altra adreça de BCN
	30 PUNTS	20 PUNTS	15 PUNTS	10 PUNTS
<b>C</b>	Renda mínima			
	15 PUNTS			

## CRITERIS COMPLEMENTARIS (D+D...)

<b>D</b>	Discapacitat infants o pares, mares	Pare, mare o tutor al centre	Família nombrosa	Família monoparental
	15 PUNTS	10 PUNTS	10 PUNTS	10 PUNTS
	Infants nascuts en part múltiple	Alumne/a en situació d'acolliment familiar	Ser víctima de violència de gènere o terrorisme	
	10 PUNTS	10 PUNTS	10 PUNTS	

## El barem

Els que tinguin major puntuació sempre quedaran per davant.

Exceptuant l'alumnat amb una plaça reservada per necessitats educatives.

Publicats els **barems provisionals**, les famílies teniu **7 dies per reclamar** abans del sorteig de desempat.

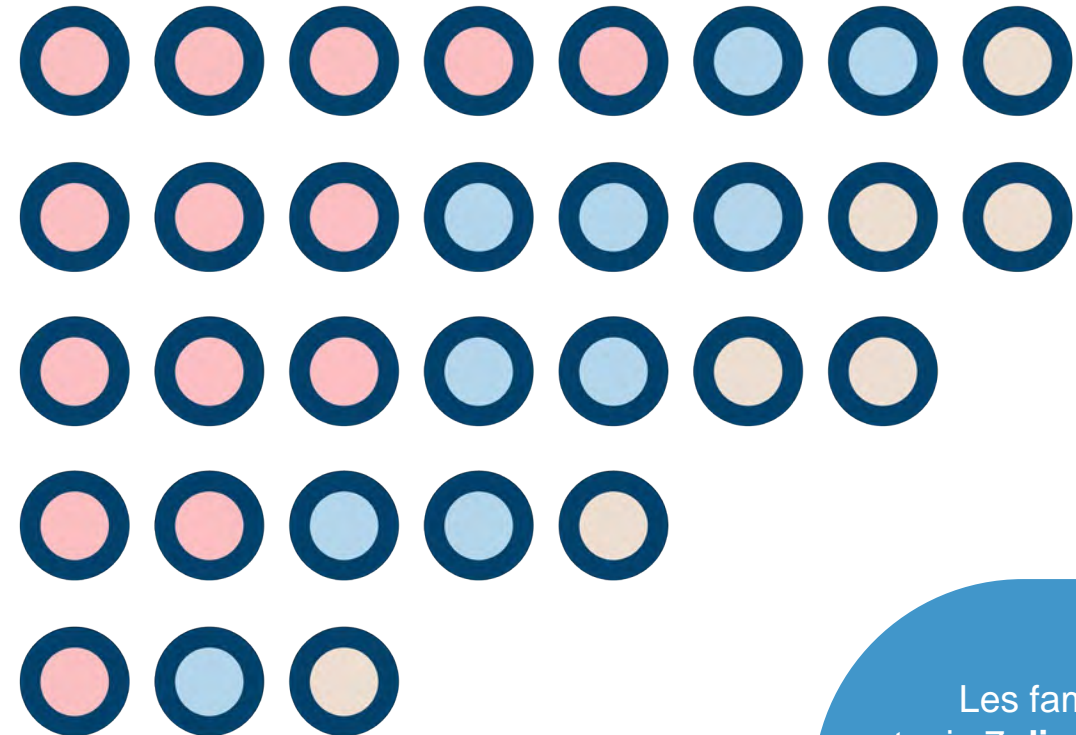

Les famílies teniu **7 dies per reclamar** abans del sorteig de desempat.

## El sorteig

En **cas d'empat** (mateixos punts de criteris prioritaris i complementaris), l'ordenació de les sol·licituds es fa per **sorteig públic**.

El número de sorteig (i no el número identificador de la sol·licitud) serà la referència per assignar la plaça.

Després del sorteig cada centre mostra la llista on apareix l'ordre definitiu. A excepció de l'alumnat amb necessitats educatives específiques.

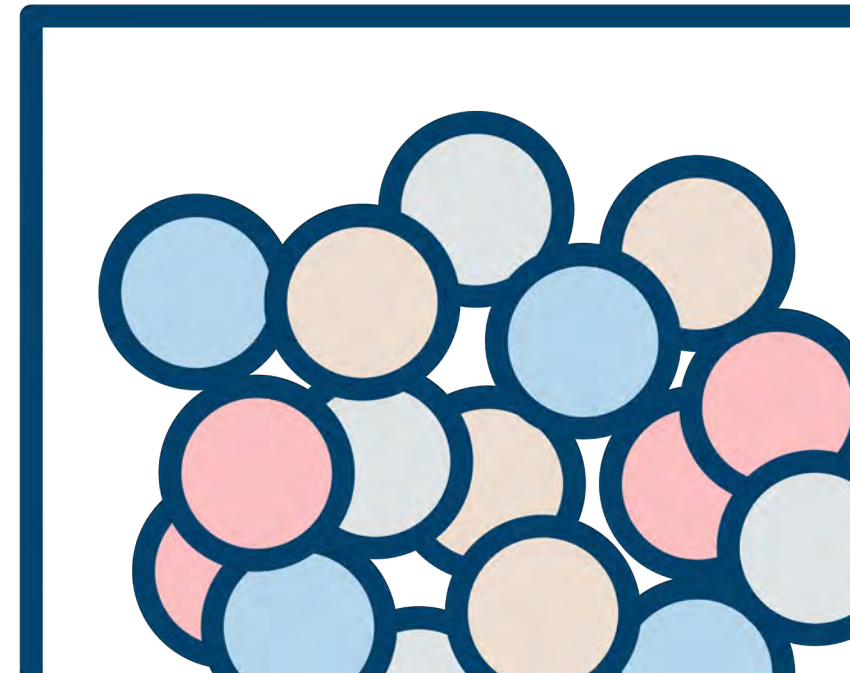

## Quan sabreu quina plaça teniu?

La plaça assignada es comunica a partir del mes de juny, després de resoldre pas a pas més de 26.000 sol·licituds de tota la ciutat.

Rebreu la informació per **correu electrònic** i també ho podeu consultar a l'Oficina Virtual de Tràmits (OVT) o en els llistats que publica el propi centre.

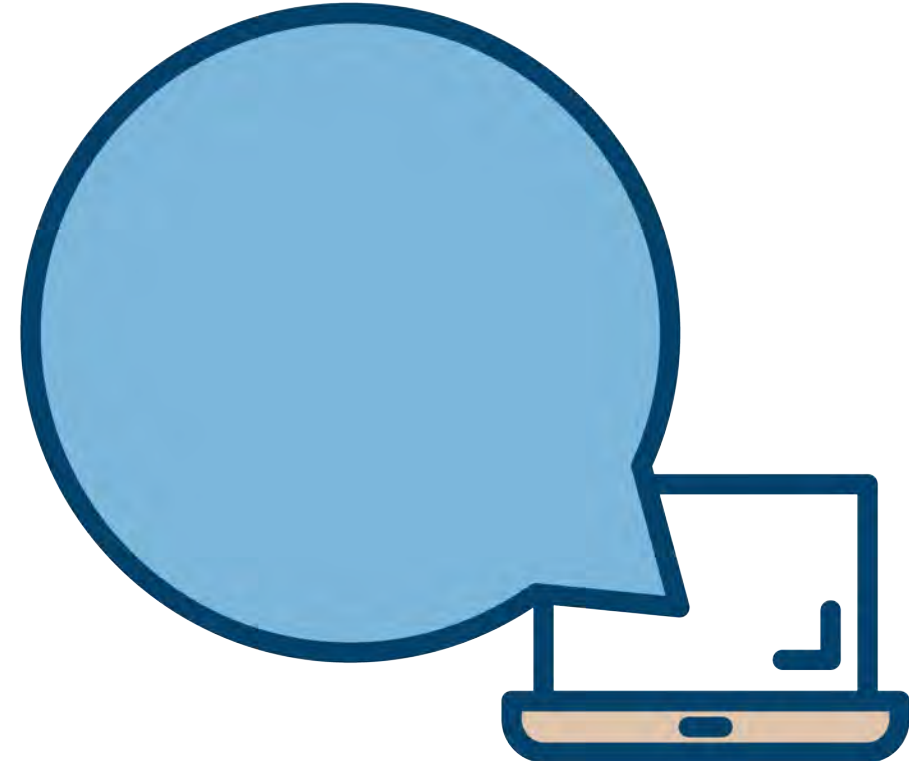

## La sol·licitud de preinscripció l'heu d'emplenar i presentar en línia

[preinscripcio.gencat.cat](https://preinscripcio.gencat.cat)

Podeu fer-ho des de qualsevol ordinador, tauleta o mòbil amb connexió a Internet

Al web de la preinscripció hi ha dos tipus de sol·licitud:

- Electrònica
- Amb suport informàtic

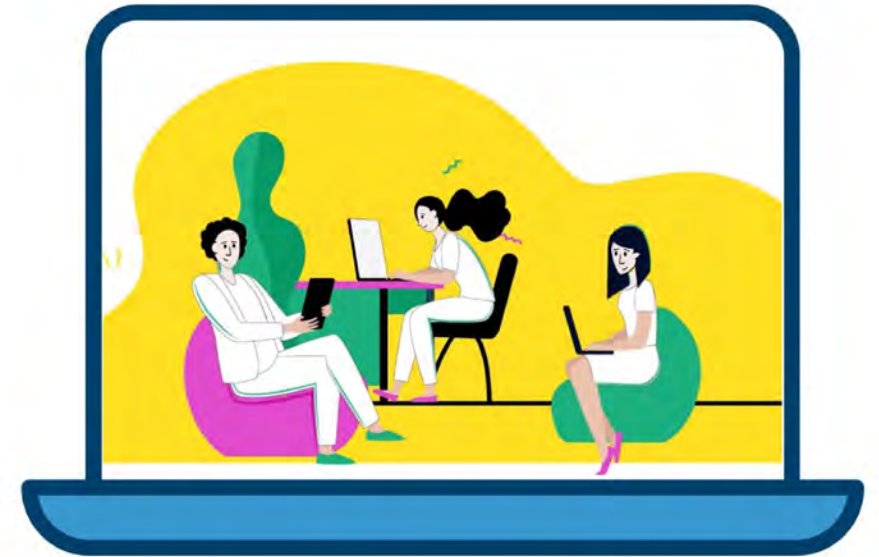

- Properament disposareu de vídeos i altres materials de suport a la pàgina de *Píndoles multimèdia* a [preinscripció.gencat.cat](https://preinscripcio.gencat.cat)
- **Recordeu:** per accedir a una plaça de reserva A o B, cal marcar la casella corresponent.



## Com us heu d'identificar?

- **Sol·licitud electrònica** amb identificació digital ([T-CAT](#), [DNle](#), [sistema CI@ve](#) o [idCat Mòbil](#)). Aquesta és l'opció més segura.
- **Sol·licitud en suport informàtic:** en aquest cas, caldrà que acrediteu la identitat adjuntant el DNI, NIE, passaport o document d'identitat d'un país membre de la Unió Europea prèviament escanejat o fotografiat.

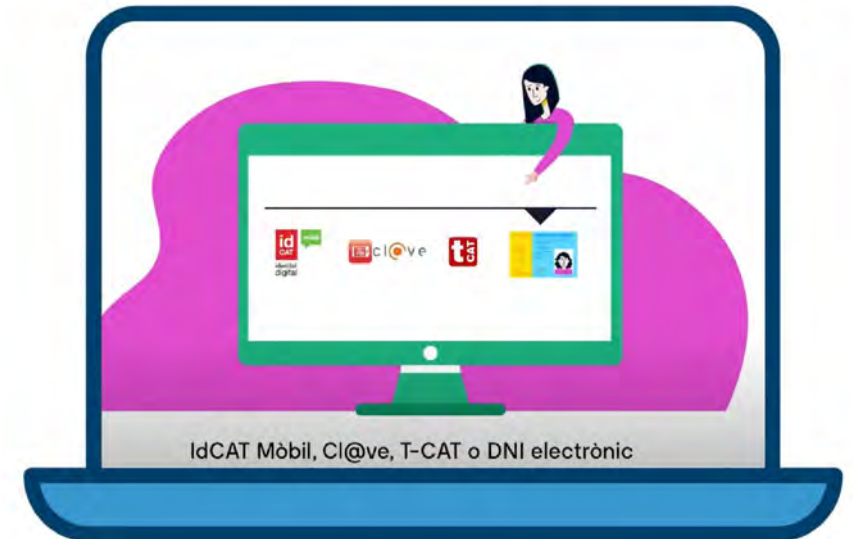

## Quina documentació heu d'adjuntar a la sol·licitud?

**Certificat electrònic de la inscripció de naixement o llibre de família (o el document digital substitutori) o altres documents relatius a la filiació prèviament digitalitzats**, només en cas que l'alumne no hagi estat escolaritzat a Catalunya.

Si l'alumne/a ja està escolaritzat a Catalunya i disposa del número d'identitat del Registre d'Alumnes de Catalunya (RALC), no caldrà adjuntar aquesta documentació i les dades es recuperaran de forma automàtica.

Per últim, també caldrà presentar **la documentació necessària per acreditar la puntuació del barem** que al·leguem (criteris prioritaris i, si s'escau, complementaris).



## Preinscriure a una plaça de reserva

### Alumnat amb necessitats lleus, moderades o elevades

relacionades amb l'**aprenentatge** o desenvolupament, la **visió**, l'**audició**, la **comunicació** i la conducta, la **salut**, la **salut emocional**...



### Marqueu l'opció amb diversos supòsits de necessitat que diu:

*“Alumnes amb retard en el desenvolupament, discapacitat, trastorn de l'espectre autista, trastorn greu de la conducta, trastorn mental greu o malalties degeneratives greus i minoritàries”*

### Alumnat amb dificultats econòmiques familiars



### Marqueu l'opció que diu:



*“Alumne/a en situacions socioeconòmiques o socioculturals desfavorables”*



**En cas de dubte, marqueu l'opció o les opcions que cregueu i en farem la valoració i comprovació corresponent de la necessitat.**

## Píndoles multimèdia

Vídeos (<https://preinscripcio.gencat.cat/ca/estudis/infantil-3-6/ajuda/pindoles-multimedia/>)

-  **Com has de fer la preinscripció escolar en línia**  
T'ajudem en aquest procés
-  **Com pots digitalitzar documents per als tràmits en línia.**  
T'ho expliquem per fer-t'ho més fàcil
-  **Ara toca emplenar la sol·licitud.**  
T'acompanyem pas a pas



## Píndoles multimèdia

 Escolta els podcasts! (<https://preinscripcio.gencat.cat/ca/estudis/infantil-3-6/ajuda/pindoles-multimedia/>)

- [Pòdcast 1 - Introducció a la preinscripció](#)
- [Pòdcast 2 - Sistema de puntuació per a l'assignació de places \(segon cicle educació infantil\)](#)
- [Pòdcast 3: Presentació de la sol·licitud i documentació](#)
- [Pòdcast 4 - Documentació. Obre en una nova finestra](#)
- [Pòdcast 5 - Què passa quan no s'obté plaça a cap dels centres demanats?](#)
- [Pòdcast 6 - Com s'ha d'emplenar la sol·licitud de preinscripció?](#)
- [Pòdcast 7 - Fases clau de la preinscripció. Obre en una nova finestra](#)
- [Pòdcast 8 - Com varia la preinscripció de l'alumnat que ja està matriculat en un centre educatiu?](#)
- [Pòdcast 9 - Com triar escola o institut](#)

# Preneu una decisió amb confiança

**Tota una xarxa farem equip**  
perquè els infants i joves puguin  
créixer i desenvolupar-se **amb**  
**totes les oportunitats que**  
**ofereix una ciutat com**  
Barcelona.

**Gràcies per fer equip!**



**És el moment  
d'aclarir dubtes**



# Gràcies i benvinguts a la xarxa educativa de Barcelona



Més informació a:  
**edubcn.cat**

 **Consorci  
d'Educació  
de Barcelona**

Consorci de:

 **Generalitat  
de Catalunya**

 **Ajuntament  
de Barcelona**